# Fişă tehnică produs

Specificatii



## Sedna Design, Priza 2P+E cu cu obturatoare, antracit

SDD114021

## Principale

| | |
|---|---|
| **nume gama** | Sedna Design & Elements |
| **Gama** | Sedna |
| **functie** | Priza |
| **forma de livrare** | Mechanism with fixing frame and cover plate |
| **montare dispozitiv** | Incastrat<br>Suprafata |
| **configuratie poli priza** | 2P + E |
| **descriere priza standard** | Impamantare |
| **culoare** | Antracit (RAL 7021) |
| **curent nominal** | 16 A la 250 V c.a. |
| **Cantitate pe set** | 1 bucata |
| **tip de ambalaj** | Flow-pack |

## Suplimentare

| | |
|---|---|
| **mod de fixare** | Suruburi sau gheare, domeniul de lucru al deschiderii clestilor:52…69 mm |
| **mod de fixare** | Cu suruburi si cleme |
| **numar priza** | 1 |
| **standard priza** | CEE 7/3 |
| **tip rama** | Cu obturator |
| **finisare suprafata** | Mat |
| **tratament suprafata** | Vopsit |
| **Material** | PC (policarbonat) |
| **curent nominal** | 16 A |
| **[Ue] tensiune nominala** | 250 V |
| **Tip retea electrica** | C.a. |
| **frecventa retea electrica** | 50 Hz |
| **tip borne** | Borne cu surub |
| **lungime de dezizolare conductor** | 13 mm |
| **structura cablu** | Rigid sau flexibil<br>Torsadat |
| **capacitatea borna** | 2 cablu(ri) 1,5…2,5 mm² |
| **adancimea partii vizuale** | 29 mm |

Declinare de responsabilitate: Această documentaţie nu se substituie şi nu trebuie utilizată pentru stabilirea adecvării sau fiabilităţii acestor produse pentru aplicaţii utilizator

| | |
|---|---|
| **inaltime** | 73 mm |
| **latime** | 73 mm |
| **adancime** | 41 mm |
| **greutate neta** | 0,069 kg |
| **grad de protectie IK** | IK02 |

## Mediu

| | |
|---|---|
| **certificari produs** | NF |
| **marca de conformitate** | CE |
| **standarde** | IEC 60884-1 |
| **grad de protectie IP** | IP20 |

## Unitati de ambalare

| | |
|---|---|
| **Unitate de masura pentru prima forma de impachetare** | PCE |
| **Număr de produse în pachet** | 1 |
| **Inaltime prima forma de impachetare** | 4,500 cm |
| **Latime prima forma de impachetare** | 8,000 cm |
| **Lungime prima forma de impachetare** | 8,000 cm |
| **Greutate colet(Lbs)** | 71,000 g |
| **Unitate de masura pentru a doua forma de impachetare** | BB1 |
| **Numar unitati in a doua forma de impachetare** | 10 |
| **Inaltime a doua forma de impachetare** | 9,500 cm |
| **Latime a doua forma de impachetare** | 18,500 cm |
| **Lungime a doua forma de impachetare** | 27,500 cm |
| **Greutate a doua forma de impachetare** | 798,000 g |
| **Unitate de masura pentru a treia forma de impachetare** | S04 |
| **Numar unitati in a treia forma de impachetare** | 120 |
| **Inaltime a treia forma de impachetare** | 30,000 cm |
| **Latime a treia forma de impachetare** | 40,000 cm |
| **Lungime a treia forma de impachetare** | 60,000 cm |
| **Greutate a treia forma de impachetare** | 10,221 kg |

## Garanţie contractuală

| | |
|---|---|
| **Garantie (in luni)** | 18 |

## Environmental Data

Schneider Electric isi propune sa atinga nivelul Net Zero pana in 2050 prin parteneriate la nivelul lantului de aprovizionare, materiale cu impact mai redus si circularitate, prin campania „Use Better, Use Longer, Use Again” pentru a extinde durata de viata a produselor si reciclabilitatea.

Environmental Data explicate >

Cum evaluam sustenabilitatea produselor >

### Amprenta de mediu

| | |
|---|---|
| Amprenta de carbon totala pe durata de viata | **0.6 kg CO2 eq.** |
| Amprenta de carbon a fazei de fabricaţie [A1–A3] | **0.3 kg CO2 eq.** |
| Amprenta de carbon a fazei de distribuţie [A4] | **0 kg CO2 eq.** |
| Amprenta de carbon a fazei de instalare [A5] | **0 kg CO2 eq.** |
| Amprenta de carbon a fazei de utilizare [B2, B3, B4, B6] | **0.1 kg CO2 eq.** |
| Amprenta de carbon a fazei de sfârşit de viaţă [C1–C4] | **0.2 kg CO2 eq.** |
| Raport de mediu | **Profilul ambiental al produsului** |

## Use Better

### Materiale si ambalare

| | |
|---|---|
| Pachet cu carton reciclabil | **Da** |
| Ambalaj fara plastic | **Nu** |
| Numar SCIP | **89350e0d-a4ac-4516-bf86-fdaed8a227fc** |
| Directiva RoHS a UE | **Conform Prin Scutire** |
| Regulamentul REACh | **Referinţa conţine SVHC peste prag** |

## Use Again

### Reambalare si refabricare

| | |
|---|---|
| Potentialul de reciclabilitate, in % | **59** |
| Profil circularitate | **Nu sunt necesare operatii de reciclare speciale** |
| Preluare la sfarsitul duratei de viata | **Da** |
| Eticheta WEEE | **În Uniunea Europeana, produsele trebuie reciclate respectand sistemul specific de colectare a deseurilor si nu trebuie sa ajunga in pubelele de colectare a deseurilor menajere.** |

Image of product / Alternate images

**Alternative**



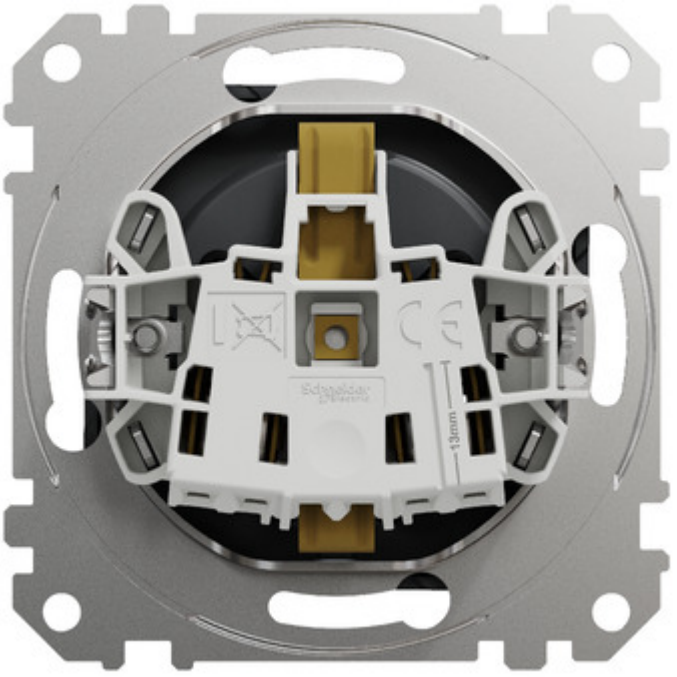

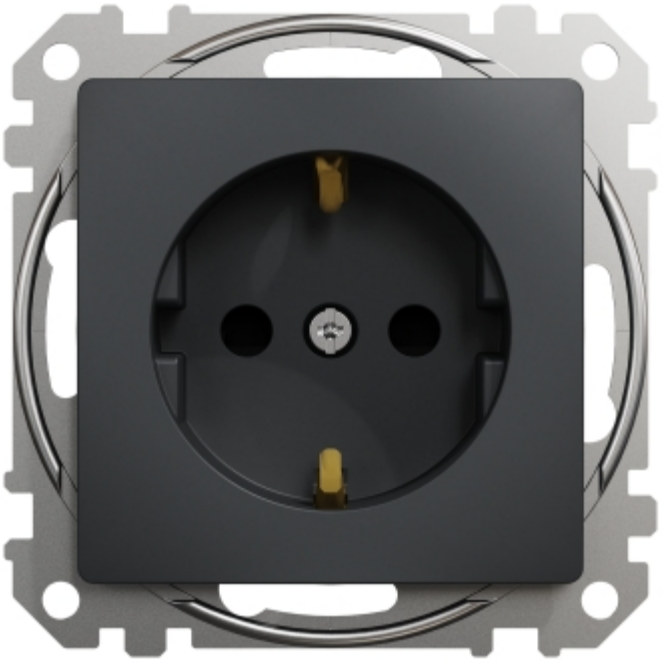

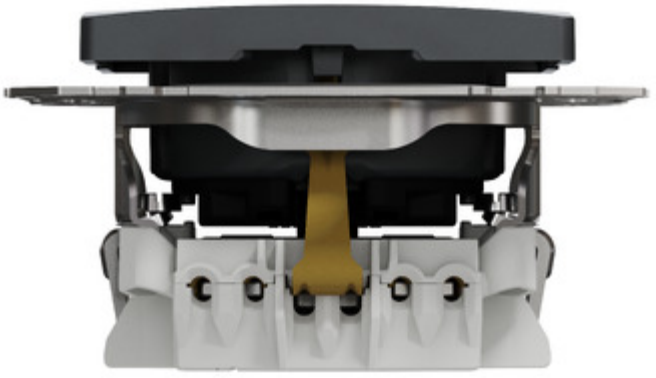


13mm



