Fişă tehnică produs

Specificatii



Sedna Design, Intrerupator cap scara 10AX, alb

SDD111106

Principale

Gama	Sedna
Tip produs sau componenta	Intrerupator
forma de livrare	Mechanism with fixing frame and cover plate
aplicatie a dispozitivului	Control switch
numar de clapete	1
functie	Cap scara
curent nominal	10 AX
[Ue] tensiune nominala	250 V
Tip retea electrica	C.a.
frecventa retea electrica	50 Hz
culoare	Alb (RAL 9003)

Suplimentare

tip tehnologie	Electromecanic
montare dispozitiv	Incastrat
mod de fixare	Suruburi
mod de fixare	Gheare, domeniul de lucru al deschiderii clestilor:46…60 mm Suruburi, domeniul de lucru al deschiderii clestilor:
actuator	Clapeta
tip de sarcina	1 lampa balast integrat (100 W)
gama de puteri	2300 W
finisare suprafata	Lucios
tratament suprafata	Netratat
Material	Termoplastic stabilizat ABS-UV
tip borne	Borna fara surub
sectiune cablu	1,5…2,5 mm²
structura cablu	Rigid Torsadat Flexibil
lungime de dezizolare conductor	13 mm
grad de protectie IK	IK02
inaltime	73 mm
latime	73 mm

Declinare de responsabilitate: Această documentaţie nu se substituie şi nu trebuie utilizată pentru stabilirea adecvării sau fiabilităţii acestor produse pentru aplicaţii utilizator

adancime	37 mm
adancimea partii vizuale	24 mm
greutate neta	0,058 kg
canal vizat	Profesional

Mediu

grad de protectie IP	IP20
marca de conformitate	CE
standarde	SR EN 60669-1

Unitati de ambalare

Unitate de masura pentru prima forma de impachetare	PCE
Număr de produse în pachet	1
Inaltime prima forma de impachetare	4,000 cm
Latime prima forma de impachetare	8,000 cm
Lungime prima forma de impachetare	8,000 cm
Greutate colet(Lbs)	61,000 g
Unitate de masura pentru a doua forma de impachetare	BB1
Numar unitati in a doua forma de impachetare	10
Inaltime a doua forma de impachetare	9,300 cm
Latime a doua forma de impachetare	18,500 cm
Lungime a doua forma de impachetare	27,700 cm
Greutate a doua forma de impachetare	697,000 g
Unitate de masura pentru a treia forma de impachetare	S04
Numar unitati in a treia forma de impachetare	120
Inaltime a treia forma de impachetare	30,000 cm
Latime a treia forma de impachetare	40,000 cm
Lungime a treia forma de impachetare	60,000 cm
Greutate a treia forma de impachetare	9,018 kg

Garanţie contractuală

Garantie (in luni)	18

Environmental Data

Schneider Electric isi propune sa atinga nivelul Net Zero pana in 2050 prin parteneriate la nivelul lantului de aprovizionare, materiale cu impact mai redus si circularitate, prin campania „Use Better, Use Longer, Use Again” pentru a extinde durata de viata a produselor si reciclabilitatea.

Environmental Data explicate >

Cum evaluam sustenabilitatea produselor >

Amprenta de mediu

Amprenta de carbon totala pe durata de viata	**0.6 kg CO2 eq.**
Amprenta de carbon a fazei de fabricaţie [A1–A3]	**0.3 kg CO2 eq.**
Amprenta de carbon a fazei de distribuţie [A4]	**0 kg CO2 eq.**
Amprenta de carbon a fazei de instalare [A5]	**0 kg CO2 eq.**
Amprenta de carbon a fazei de utilizare [B2, B3, B4, B6]	**0.1 kg CO2 eq.**
Amprenta de carbon a fazei de sfârşit de viaţă [C1–C4]	**0.1 kg CO2 eq.**
Raport de mediu	**Profilul ambiental al produsului**

Use Better

Materiale si ambalare

Procentul mediu de continut de plastic reciclat	**63 %**
Pachet cu carton reciclabil	**Da**
Ambalaj fara plastic	**Nu**
Numar SCIP	**D3c840d2-b54e-4e8b-a465-c39880495453**
Directiva RoHS a UE	**Conform**
Regulamentul REACh	**Referinţa conţine SVHC peste prag**
Statut de indemn de halogen	**Produs fara halogen**
Nu contine PVC	**Da**

Use Again

Reambalare si refabricare

Potentialul de reciclabilitate, in %	**41**
Profil circularitate	**Nu sunt necesare operatii de reciclare speciale**
Preluare la sfarsitul duratei de viata	**Da**
Eticheta WEEE	**În Uniunea Europeana, produsele trebuie reciclate respectand sistemul specific de colectare a deseurilor si nu trebuie sa ajunga in pubelele de colectare a deseurilor menajere.**

Image of product / Alternate images

Alternative



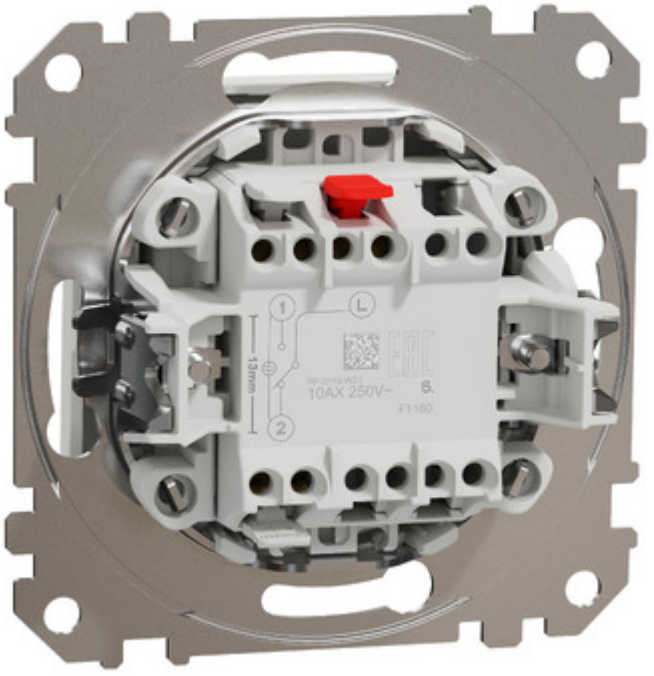



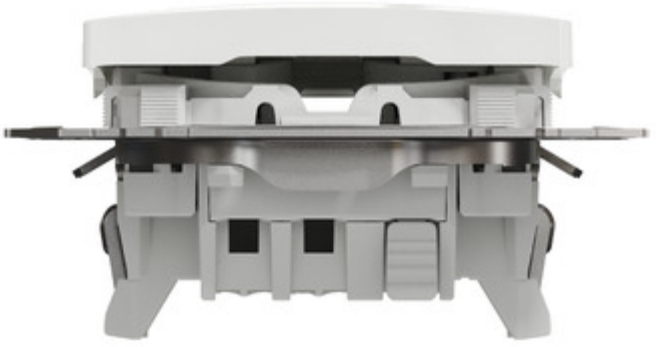



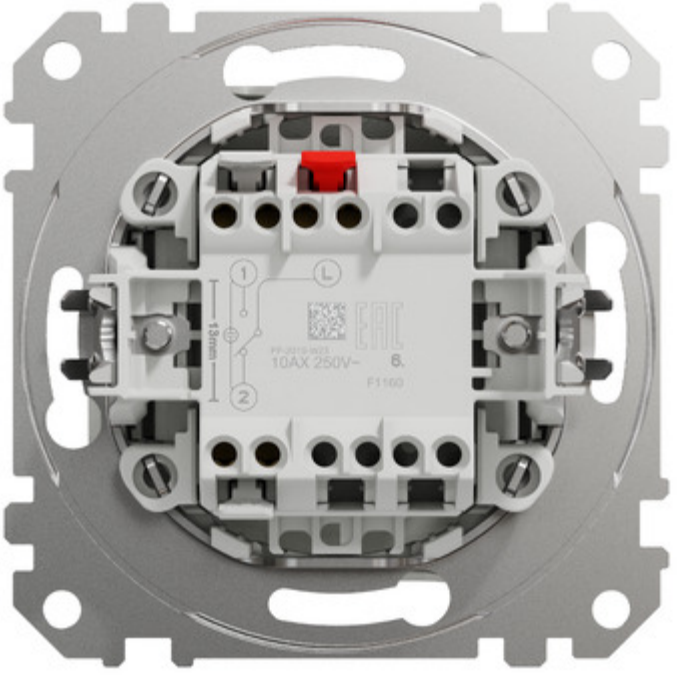
L
1
2
13mm
10AX 250V~
8.
F1100

Fişă tehnică produs SDD111106

