Fişă tehnică produs

Specificatii



Easy9EU, Cofret cu montaj incastrat, 1x12 Module, usa fumurie, cu 2 blocuri terminale

EZ9EUA112

Principale

Gama	Easy9
nume produs	Easy9 EU
Tip produs sau componenta	Cofret
Tip dulap	Carcasa modulara
Numar de module pe rand	12

Suplimentare

montare dulap	Incastrat
Numar de pasi de 9mm pe rand	24
numarul total de module de 18 mm	12
Tip sina	DIN
Tip de instalare	Interior
functie bloc terminal	Pământ / nul
numar blocuri terminale	1 impamantare (cu şurub) cu 8borne 1 nul (cu şurub) cu 8borne
Conexiuni blocuri terminale	4 x 16 mm² + 4 x 10 mm² pentru impamantare 4 x 16 mm² + 4 x 10 mm² pentru nul
intrare pentru cablu	Găuri preformate
Tip de usa	Transparent
parte de deschidere usa	Reversibil (180 °)
[In] curent nominal	63 A
[Ue] tensiune nominala de functionare	400 V
[Ui] tensiunea nominala de izolatie	500 V
material carcasa	Cofret din material plastic cu autostingere
inaltime	185 mm
adancime	95,5 mm
latime	285 mm
greutate neta	0,72 kg
Culoare	Cofret:alb (RAL 9003) Usa:fumurie

Mediu

Declinare de responsabilitate: Această documentaţie nu se substituie şi nu trebuie utilizată pentru stabilirea adecvării sau fiabilităţii acestor produse pentru aplicaţii utilizator

standarde	IEC 60670-1 IEC 60670-24
grad de protectie IP	IP40 conformitate cu SR EN 60529 (usa inchisa) IP30 conformitate cu SR EN 60529 (usa deschisa)
grad de protectie IK	IK07 conformitate cu IEC 62262
Grad de poluare	2
rezistenta la foc	650 °C 30 min) conformitate cu IEC 60695-2-10
clasa de izolatie electrica	Clasa II
temperatura ambientala de functionare	-25…60 °C
temperatura ambietala pentru depozitare	-25…70 °C

Unitati de ambalare

Unitate de masura pentru prima forma de impachetare	PCE
Număr de produse în pachet	1
Inaltime prima forma de impachetare	10,000 cm
Latime prima forma de impachetare	19,000 cm
Lungime prima forma de impachetare	29,000 cm
Greutate colet(Lbs)	709,000 g
Unitate de masura pentru a doua forma de impachetare	CAR
Numar unitati in a doua forma de impachetare	10
Inaltime a doua forma de impachetare	53,000 cm
Latime a doua forma de impachetare	41,000 cm
Lungime a doua forma de impachetare	31,000 cm
Greutate a doua forma de impachetare	7,953 kg
Unitate de masura pentru a treia forma de impachetare	P12
Numar unitati in a treia forma de impachetare	120
Inaltime a treia forma de impachetare	120,000 cm
Latime a treia forma de impachetare	80,000 cm
Lungime a treia forma de impachetare	120,000 cm
Greutate a treia forma de impachetare	107,436 kg

Garanţie contractuală

Garantie (in luni)	60

Environmental Data

Schneider Electric isi propune sa atinga nivelul Net Zero pana in 2050 prin parteneriate la nivelul lantului de aprovizionare, materiale cu impact mai redus si circularitate, prin campania „Use Better, Use Longer, Use Again” pentru a extinde durata de viata a produselor si reciclabilitatea.

Environmental Data explicate >

Cum evaluam sustenabilitatea produselor >

Amprenta de mediu

Amprenta de carbon totala pe durata de viata	**6 kg CO2 eq.**
Amprenta de carbon a fazei de fabricaţie [A1–A3]	**4 kg CO2 eq.**
Amprenta de carbon a fazei de distribuţie [A4]	**0.1 kg CO2 eq.**
Amprenta de carbon a fazei de instalare [A5]	**0.1 kg CO2 eq.**
Amprenta de carbon a fazei de utilizare [B2, B3, B4, B6]	**0.5 kg CO2 eq.**
Amprenta de carbon a fazei de sfârşit de viaţă [C1–C4]	**2 kg CO2 eq.**
Raport de mediu	**Profilul ambiental al produsului**

Use Better

Materiale si ambalare

Procentul mediu de continut de plastic reciclat	**49 %**
Pachet cu carton reciclabil	**Nu**
Ambalaj fara plastic	**Nu**
Numar SCIP	**47f73f57-c862-4168-849b-9a6014bf39a3**
Directiva RoHS a UE	**Conform Prin Scutire**
Regulamentul REACh	**Referinţa conţine SVHC peste prag**
Regulamentul OCDE privind PFAS	**Nu sunt prezente substante chimice PFAS ale OCDE**
Directiva POP	**Fara POP**
Statut de indemn de halogen	**Produs fara halogen**
Nu contine PVC	**Da**

Use Again

Reambalare si refabricare

Potentialul de reciclabilitate, in %	**16**
Profil circularitate	**Nu sunt necesare operatii de reciclare speciale**
Preluare la sfarsitul duratei de viata	**Da**

Image of product / Alternate images

Alternative







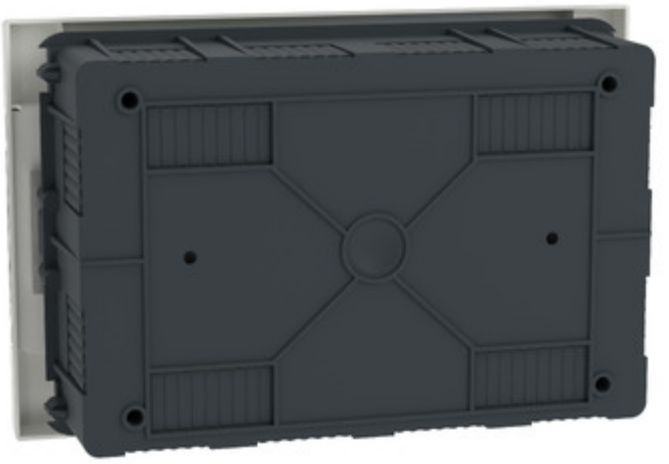



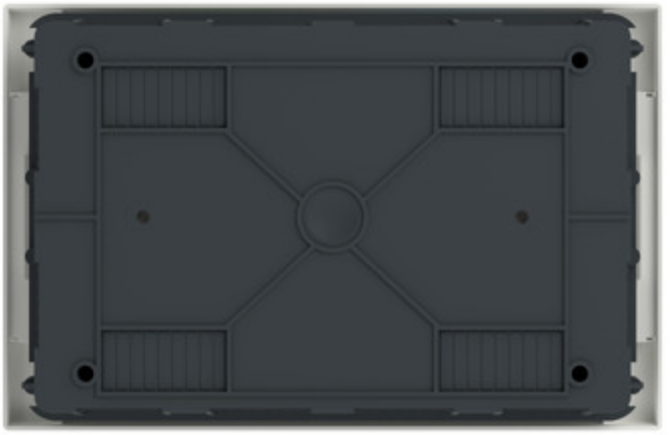

Fişă tehnică produs EZ9EUA112



